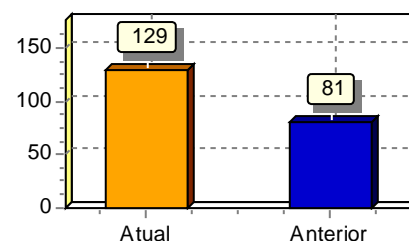

Solvência Geral

Ativo	600.427,31	
<hr/>		
Passivo Circulante + Passivo não Circulante (Obrigações a LP)	464.415,00	= 1,29

Quanto maior, melhor. O investimento total equivale a 129 % do capital de terceiros.

**Liquidez Geral**

Ativo Circulante + Ativo Realizável a LP	544.442,28	
<hr/>		
Passivo Circulante + Passivo Não-Circulante (Obrigações a LP)	464.415,00	= 1,17

Quanto maior, melhor. A empresa possui R\$1,17 de ativo Circulante e ativo realizável a longo prazo para cada R\$1,00 de dívida total.

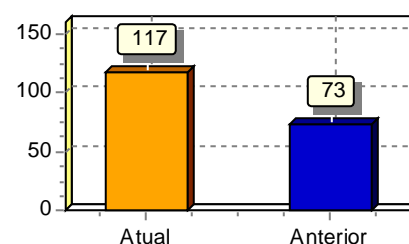
**Liquidez Corrente**

Ativo Circulante	544.442,28	
<hr/>		
Passivo Circulante	464.415,00	= 1,17

Quanto maior, melhor. A empresa possui R\$1,17 de ativo circulante para cada R\$1,00 de dívida de curto prazo.

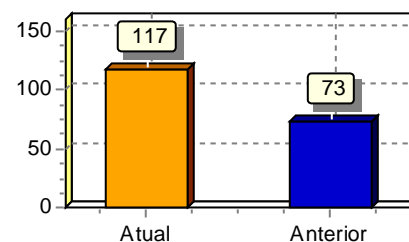

Sob as penas da lei, declaramos que as informações aqui contidas são verdadeiras e nos responsabilizamos por todas elas de acordo com a documentação que nos foi apresentada.

Belo Horizonte, 14 de setembro de 2022.

 ARCANJO CARLOS PIMENTA
 Administrador
 CPF: 44284390678
 RG: M 2517421 Data Expedição: 10/02/2014

 CONTAGIL SERVICOS CONTABEIS LTDA EPP
 CRC: MG05533903 CNPJ: 65150401000173
 ANDERSON SIQUEIRA DA SILVA
 Contador
 CPF: 625.200.326-34 CRC: 05533903
 RG: Expedição: 31/10/1994